etichettificio ANTONIANO	**Prodotto:** Legocortex 1Kg	APPROVAZIONI APPROVALS	AVVOLGIMENTO
	Codice IC: 3511841_0510588_11_17_Rev.0		
	Codice CLIENTE:		
	Dimensioni: 300x110 mm		
	Tipo supporto: Carta Gloss	CLIENTE / CUSTOMER	
INDUSTRIALCHIMICA	**Finitura esterna:** Verniciatura		
	N° colori: CMYKP.355		
	Data: 29/11/17		
	Note:	INDUSTRIALCHIMICA	

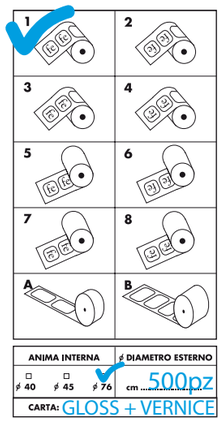

LEGOCORTEX

ΜΑΣΤΙΧΑ ΕΜΒΟΛΙΑΣΜΟΥ ΚΑΙ ΕΠΟΥΛΩΣΗΣ ΠΛΗΓΩΝ

Χαρακτηριστικά:
Το **LEGOCORTEX** είναι απαραίτητο για την επιτυχία των εμβολιασμών. Διευκολύνει την επούλωση των πληγών από το κλάδευμα, τους τραυματισμούς ή τις καιρικές συνθήκες. Το **LEGOCORTEX** είναι εύκολο στην εφαρμογή του, δεν στάζει, δεν ρυπαίνει και στεγνώνει σε περίπου μία ώρα από την εφαρμογή του, παραμένοντας ελαστικό.

Οδηγίες χρήσης:
Για τους εμβολιασμούς: Απλώστε μια ομοιόμορφη στρώση **LEGOCORTEX** γύρω από το σημείο του εμβολιασμού για την προστασία από μύκητες και την καλύτερη επούλωση της πληγής.
Για την επούλωση πληγών: αφαιρέστε τον κατεστραμμένο φλοιό κόβοντάς τον υπό γωνία προς την πληγή, ώστε να μην εισχωρήσει νερό αργότερα, στη συνέχεια εφαρμόστε μια λεπτή στρώση του προϊόντος πάνω στην πληγή. Το λεπτό ελαστικό φιλμ που θα σχηματιστεί θα προστατέψει την πληγή κατά τη διάρκεια της επούλωσης από την είσοδο μυκήτων και το σάπισμα
Εάν εφαρμόσετε σε παλιές πληγές αφαιρέστε πρώτα άλλα υπάρχοντα υλικά καθώς και τα νεκρά στρώματα ξύλου μέχρι να φτάσετε στην υγιή επιφάνεια, στη συνέχεια καλύψτε την πληγή με **LEGOCORTEX**.

Προσοχή:
Μη χρησιμοποιείτε το **LEGOCORTEX** σε θερμοκρασίες κάτω των 0°C ή με βροχή ή υψηλή υγρασία. Εάν το προϊόν ξεπλυθεί από το σημείο εφαρμογής, εφαρμόστε ξανά.

Πρώτες βοήθειες:
Σε περίπτωση επαφής του με το στόμα: ξεπλύνετε καλά με άφθονο νερό, μην καταπιείτε.



3511841_0510588_11_17_Rev.0

8 004444 300049

Σε περίπτωση επαφής με το δέρμα: πλύνετε την περιοχή με άφθονο νερό και σαπούνι. Σε περίπτωση ατυχήματος ή εάν αισθανθείτε αδιαθεσία αναζητήστε αμέσως ιατρική συμβουλή.

Προφυλάξεις:
● Φυλάσσετε το προϊόν σε θερμοκρασία άνω των 5°C. ● Ανακινήστε καλά πριν τη χρήση. ● Μετά τη χρήση κλείστε καλά τη συσκευασία για να μη στεγνώσει το προϊόν. ● Κρατήστε το προϊόν μακριά από παιδιά και κατοικίδια. ● Αποφύγετε την επαφή με το δέρμα και τα μάτια. ● Μην καταπιείτε το προϊόν. ● Μην επαναχρησιμοποιήσετε την συσκευασία, τοποθετήστε τα κενά συσκευασίας σε σημεία συλλογής για ανακύκλωση ή ανάκτηση ενέργειας.

ΑΝΑΚΙΝΕΙΣΤΕ ΚΑΛΑ ΠΡΙΝ ΤΗ ΧΡΗΣΗ

Περιεχόμενο (Net)
1 kg

LOT N.:
Δείτε στη συσκευασία

Παρασκευαστής:
INDUSTRIALCHIMICA Srl
Via Sorgaglia 40 - 35020 Arre (PD)
Tel. 049.5310415 - Fax 049.5310402
info@induchim.eu - www.induchim.eu

Αντιπρόσωπος:
DELTA GAMMA AGRO A.B.E.E.
Αγ. Σοφίας, θέση Μηλιαδίστα, 19300 Ασπρόπυργος
Τηλέφ.:210 2849412, 210 5595944 Fax:210 2850352
e-mail:dgagro@otenet.gr www.dgagro.gr